INFORMAZIONE TECNICA

TB0068 - TCK47

FORD 2.0 - 2.4L Duratorq - FAI kit catena universale



Questa serie di motori, prodotta tra il 2000 e il 2006, presentava otto diverse combinazioni di componenti a seconda della potenza erogata.

La soluzione di FAI è stata quella di proporre un unico kit UNIVERSALE in grado di coprire TUTTE le varianti, utilizzando componenti "abbinati" per la massima potenza.

Indipendentemente dai componenti che si smontano, è NECESSARIO montare tutti i componenti "corrispondenti" presenti nel kit FAI per garantire l'affidabilità a lungo termine. Inoltre, il tenditore e la guida sono stati modificati/rivisti più volte nel corso di questo periodo.

Nota: rimarrà una guida inutilizzata; ciò è dovuto al fatto che abbiamo incluso le guide per i due blocchi prodotti da FORD in questo periodo (contrassegnati con 1 e 2 nell'immagine)

Per ulteriori informazioni, email **technical@faiauto.com**

faiauto.com

INFORMAZIONE TECNICA

TB0068 - TCK47

FORD 2.0 - 2.4L Duratorq - FAI kit catena universale



Vecchio modello

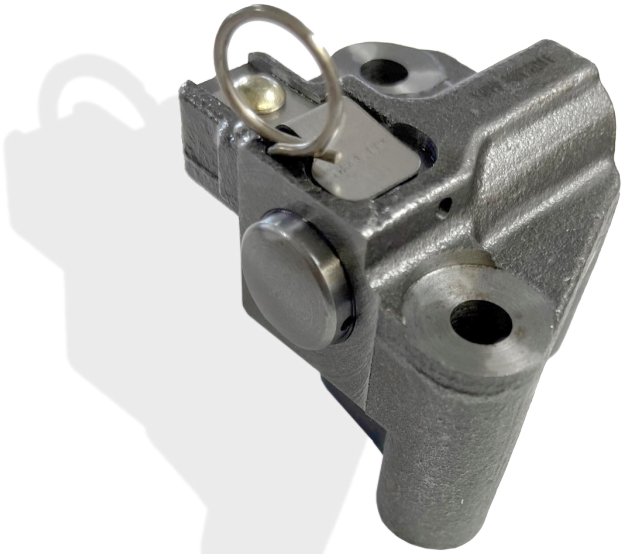

FAI (ultima versione OE)

Potreste notare che il design del tenditore FAI è diverso da quello del tenditore smontato.

Non c'è da preoccuparsi: il tenditore FAI (ultimo modello OE) e i componenti compatibili del TCK47 sostituiranno al 100% i componenti smontati (sia OE che aftermarket)

Applicazioni:

FORD Mondeo III | 2.0/2.2TDCi 10 | 2000 – 03/2006

FORD Transit | 2.0/2.4TDCi 01 | 2000 – 05/2006

JAGUAR X-TYPE (X400) | 2.0/2.2d 07 | 2003 – 12/2009

LDV Convoy | 2.4d | 03/2002 – 04/2009

LTI TX | 2.4d 10 | 2002 >

I prodotti FAI sono progettati per l'uso su veicoli standard non modificati e non sono destinati ad applicazioni personalizzate o modificate. Tutti i componenti devono essere installati da un tecnico qualificato.

Nota bene: i prodotti FAI vengono forniti senza istruzioni di montaggio